PRODUKT-DATENBLATT

# CCM DIN SpiderLINE Modul Multi

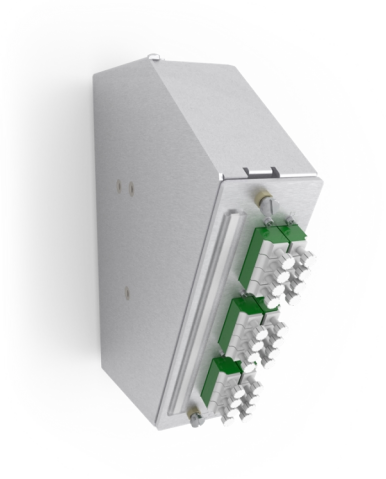

Abbildung kann abweichen

## Artikel 907702

CCM DIN SpiderLINE Modul Multi

3xLCAPC/Q GN, 12xSM
in Verwendung mit Breakoutkabel
oder vorkonfektioniertem Kabel
Peitschenlängen 0.5m ungestuft
Bezeichnungsstr. 8x112.5mm

## Merkmale

| | |
|---|---|
| **Material:** | Aluminium |
| **Farbe:** | farblos eloxiert |
| **Höhe:** | 177 mm |
| **Breite:** | 45 mm |
| **Tiefe:** | 161 mm |
| **Bezeichnungsstreifen:** | 8x112.5mm |
| **Befestigung:** | DIN-Clip |
| **Kabeldurchmesser:** | 5 - 14 mm |
| **Kabeleinführung:** | U-Kabeldurchführung mit geschlossener Membran |

## Normen

| | |
|---|---|
| **Steckverbindertyp A:** | LCAPC Kupplung |
| **Normen:** | TIA 604-10-A, IEC 61754-20 |
| **Hülsenmaterial:** | Zirkonia-Keramik |

Connect Com AG
Tel +41 41 854 00 00
info@ccm.ch
www.ccm.ch

Connect Com SA
Tel +41 21 804 66 22
info@ccm.ch
www.ccm.ch

Connect Com GmbH
Tel +49 7022 9607 100
info@connectcom.de
www.connectcom.de

Connecting the dots

© Technische Änderungen vorbehalten